

**SRI CHITTEM NARSI REDDY MEMORIAL  
GOVT. DEGREE COLLEGE .  
NARAYANPET DIST-509120  
3056**

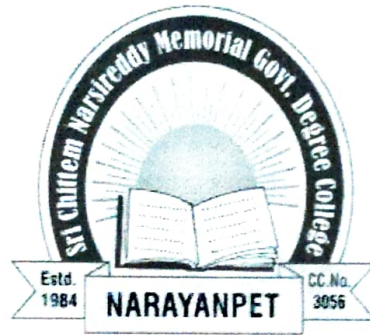

**DEPT. OF TELUGU**

**FIELD TRIP**

**REGISTER**

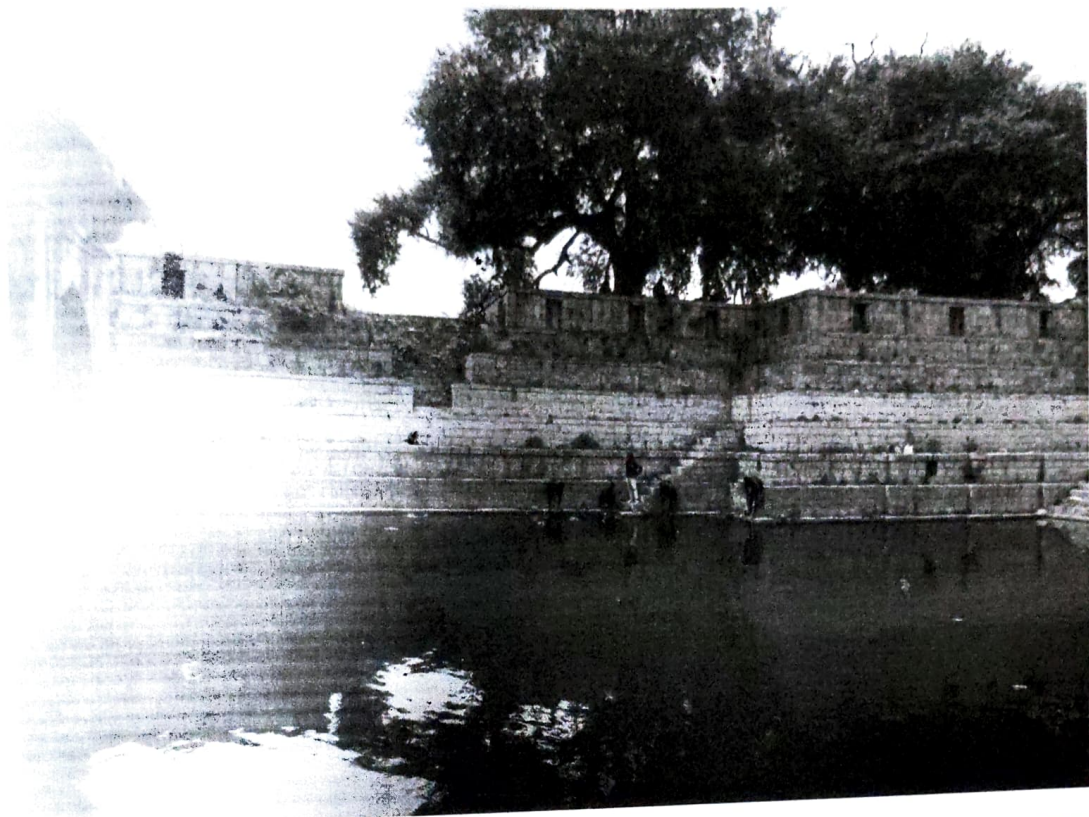





శ్రీ చిట్టె నర్సిరెడ్డి స్మారక ప్రాథమిక విద్యార్థుల కళకావళి

: నారాయణ పేట :

-: క్షేత్ర పత్రిక :- 2022-23

తెలుగు విభాగం అధ్యక్షులు కళకావళి విద్యార్థులకు  
 కలనాట శిల్పకళా ప్రభం మూడు ప్రాచీన కాలం గీత  
 భావుల, కలనాట వాటిని వివిధ వస్తు రకం,  
 అక్షరాలక విషయం చాలా వరకు మనకు ఉన్నాయి.  
 కలనాట నాటకాల ఎంతగానూ చూపరులకు ఇకట్టుకొన్న  
 విధంగా నిర్మించారు. విద్యార్థులకు ప్రాథమికంగా భాగంగా  
 తెలుగు విషయం ప్రత్యేక అనుభవాల వృత్తి  
 అభ్యసన సులభంగా జరుగుతుంది. ఈ కారణంగా  
 విద్యార్థులు కృషి, పాఠశాల వైఖరులను పెంపొందించవచ్చు  
 కలి క్షేత్ర పత్రిక స్థానిక జిల్లా పట్టణాల గల భారతీయ  
 శివాలయం, సాయి గుడి మొదలైన ప్రాంతాలను సందర్శించడం  
 జరిగింది. దీని మన విద్యార్థులు మానసిక, అక్షరాలక భావనల  
 పెంపొందింపు తో మా భావన

  
 Dept. of HOD

  
 PRINCIPAL  
 Sri Chittam Narsi Reddy  
 (Principal)

SCNM GDC - NARAYANPET - 509210.

ಶ್ರೀ ವ್ಯಕ್ತಿ ವರ್ಗದವರು

(2022-23)

ವಿಂಚಿನವರು - ಎಲ್ಲಾ ವರ್ಗದವರು.

H.No.	Student Name	Group	Sim
1. 23033056111002	G. Akhila	BA (EPP)	G. Akhila
2. 230330561112001	B. Kashappa	HEP	B Kashappa
3. 230330561112004	D. Veeresh	HEP	D. Veeresh
4. 230330561291001	A. Nagesh	HEP (E/m)	A. Nagesh
5. 230330564451001	Akula Balakrishna	BZC - (E/m)	Bala Krishna
6. 230330564451012	B. Joythi	BZC - (E/m)	B. Joythi
7. 230330564681001	Akefa zainab	mPCS - (E/m)	Akefa zainab
8. 230330564681018	Tappa Naveen	mPCS - (E/m)	Tappa Naveen
9. 230330564051001	A. Harshavardhan	B. Com - (E/m)	A. Harshavardhan
10. 230330564051004	B. chennappa	B. Com - (E/m)	B chennappa
11. 230330564051011	chakali kavasi	B. Com - (E/m)	chakali kavasi
12. 230330564051006	B. Indu	B. Com - (E/m)	B. Indu
13. 230330564451013	B. Rakesh	BZC - (E/m)	B. Rakesh
14. 230330564451015	Dexiah	BZC - (E/m)	Dexiah
15. 230330564451024	G. Bhanu Prasad	BZC - (E/m)	G. Bhanu Prasad

Dept HOD

ASB

Principal

Sri Chinnappa Reddy  
Memorial Govt Degree College  
NARAYANPET