NATIONAL SERVICE SCHEME

RED RIBBON CLUB

A REPORT ON RRC ACTIVITIES

2021 - 2022

GOVT. DEGREE COLLEGE

(Arts & Commerce), Adilabad,

DISTRICT ADILABAD

NATIONAL SERVICE SCHEME

(RED RIBBON CLUB)

(Under Kakatiya University Warangal)

GOVERNMENT DEGREE COLLEGE (Arts & Commerce) ADILABAD, DISTRICT ADILABAD

SK MUJEEB
M.A(Eng) M.Sc Psy.M.Ed
Prgoramme Officer
Cell: 9989717139

Dr.J.ANITHA
M.com M.Phil. Ph.D.
Principal / Chairman
Cell:9959866098

A REPORT ON RED RIBBON CLUB ACTIVITIES

To
The Programme Co-coordinator,
N.S.S. Kakatiya University,
WARANGAL.

Sir,

Sub: - NSS - Red Ribbon Club Activities –2021-2022- Submitting Report, List of NSS Volunteers & Bills - Regarding.

\- - -

We would like to inform you that some of the activities have taken place by the N.S.S. Unit & Red Ribbon Club of our College and we are hereunder furnishing the Report for the notice and also enclosing the relevant bills of 2021 – 2022

.As per the Guidelines & time to time Instructions from NSS Program coordinator Kakatiya University Warangal & State authorities certain relevant awareness progrmmes were conducted on prevention of AIDS & importance of Blood donation throughout the year especially on 01.12.2022 World AIDS DAY Essay Writing Competition was Conducted followed by an awareness program & on 31.03.2022 where the invited speaker & resource person Dr Jadhav Vinod Kumar Medical Officer PHC Masood Nagar Adilabad made an Comprehensive awareness on Importance of Blood Donation following that Prevention & Control of AIDS and by distributing the prize to the winners I.II III & consolation prizes in Various Competitions conducted such as Essay Writing ,Quiz, Debates & Elocution Competition on the topic Importance of Blood Donation & Prevention & Control of AIDS on 30.03.2022

We submit that the programmes were conducted as desired in schedule and we assure you that the same tempo with better than this will be continued in future.

Thanking you,

Yours faithfully,

Principal (FAC)
Govt. Degree College Arts & Commerce
ADILABAD-(T.S.)

Enclosures: a/a.

PHOTOS

HEALTH AWARENSS PROGRAM 2021-12-20

ESSAY COMPETITION

AN AWARENSS PROGRAM ON AIDS & IMPORTANCE OF BLOOD DONATION 2022-03-31

MEDIA

అవగాహనతోనే ఎయిడ్స్ నిర్మూలన

నవతెలంగాణ-విద్యానగర్

ప్రజల్లో పూర్తి స్థాయిలో అవగాహన కల్పిస్తేనే ఎయిడ్స్‌ను నిర్మూలించవచ్చని డాక్టర్ వినోద్ కుమార్ అన్నారు. గురువారం పట్టణంలోని ప్రభుత్వ ఆర్ట్స్, కామర్స్ డిగ్రీ కళాశాలలో రెడ్ రిబ్బన్ క్లబ్, ఎన్ఎస్ఎస్ ఆధ్వర్యంలో హెచ్ఐవీ ఎయిడ్స్ నివారణ, హిమోగ్లోబిన్‌పై విద్యార్థులకు అవగాహన కల్పించారు. ఈ సందర్భంగా విద్యార్థులకు తగిన సూచనలు, సలహాలు చేశారు. కార్యక్రమంలో కళాశాల ప్రిన్సిపాల్ డాక్టర్ జలగం అనిత, వైస్ ప్రిన్సిపాల్ ప్రభాతరావు, సంతోష్ కుమార్, యూఖూబ్ అలీ, ఎన్ఎస్ఎస్ అధికారి స్వప్న పాల్గొన్నారు.

నవతెలంగాణ
Fri, 01 April 2022
https://epaper.navatel

NATIONAL SERVICE SCHEME

(Under Kakatiya University Warangal)

GOVERNMENT DEGREE COLLEGE (Arts & Commerce) ADILABAD, DISTRICT ADILABAD

twitter : @NssAdilabad gmail: gdcwomens.adilabad.jkc@gmail.com

SK MUJEEB
M.A(Eng) M.Sc Psy.M.Ed
Prgoramme Officer
Cell: 9989717139

Dr.J.ANITHA
M.com M.Phil. Ph.D.
Principal / Chairman
Cell:9959866098

ACTION PLAN FOR THE YEAR 2021 - 2022

June, 2021

- Allocation and Enrolment
- N.S.S. Advisory Committee Meeting at College Level.
- Celebrations of Telangana Formation Day
- Celebrations of International Yoga Day

July, 2021

- Orientation of Volunteers
- Haritha Haram –Massive Plantation Drive

August, 2021

- Plantation Programme and clean and green programme.
- Freedom Run - FIT India Programme

September, 2021

- International Literacy Day celebrations on 8th September
- Telugu Bhasha/Mother Tongue/Kaloji Narayana Rao jayanthi Day celebrations
- N.S.S. Day-Freshers day
- Celebration of Bathukamma-Floral festival
- An awareness on how to prepare for Competitive Examinations
- Covid -19 Vaccination camp
- Participation in Youth Voters Festi

October, 2021

- Gandhi Jayanthi on 2nd October
- Clean and green program conducted in College premises by the NSS Volunteers

November, 2021

- National Education Day Celebrations
- Celebration of National Urdu Day

- Plantation Programme and clean and green programme.
- An Awareness Programme Prevention of Cyber Crime
- Constitution Day
- An Awareness program for universal Adult Franchise

December, 2021

- World AIDS Day on 1st December –Essay Competition
- Swatch Surveksion -MCA Rally
- Clean and green program conducted in College premises by the NSS Volunteers
- Anti Ragging _ Celebration of Freshers Day
- Celebrations of International Human Rights Day
- An Awareness Programe on Communication Skills in English & Personality Development
- A Awareness Programme on Health Hygiene & Healthy Habits

January, 2022

- Voters Day
- National Youth Week Celebrations-swami Vivekananda Jayanthi
- Pulse Polio Immunisation Drive
- Plantation Programme and clean and green programme.

February, 2022

- Training programme of youth in Youth wellness Positive Life style & FIT India
- Awareness on Deworming Day.
- An Awareness Lecture on Competitive English
- An awareness lecture on Career Guidance
- Deputation of Volunteer to University level Mega camp Medaram(Samakka Saralamma Jathra) Mulugu Dist
- Celebratiion of National Science Day

March, 2022

- Celebration of women's Day –awareness on Women's importance & Rights
- An awareness program on AIDS awareness & Importance of Blood Donation
- Swatchatha Bharath-clean and green programme.

Program Officer

Programme Officer
National Service Scheme (NSS)
Government Degree College Arts & Commerce
ADILABAD-(T.S)

Principal & Chairman.

Principal
Govt. Degree College Arts & Commerce
ADILABAD-(T.S.)

NATIONAL SERVICE SCHEME

(Under Kakatiya University Warangal)

GOVERNMENT DEGREE COLLEGE (Arts & Commerce) ADILABAD, DISTRICT ADILABAD

SK MUJEEB
M.A(Eng) M.Sc Psy.M.Ed
Prgoramme Officer
Cell: 9989717139

Dr.J.ANITHA
M.com M.Phil. Ph.D.
Principal / Chairman
Cell:9959866098

A REPORT ON N.S.S. REGULAR ACTIVITIES FOR THE YEAR 2021 – 22

To
The Co-coordinator,
N.S.S. Kakatiya University,
WARANGAL.

Sir,

Sub: - NSS Regular Activities – Submitting Annual Report, List of NSS Volunteers & Bills for the year 2021 – 2022 – Regarding.

\- - -

We would like to inform you that some of the activities have taken place by the N.S.S. Unit of our College and we are hereunder furnishing the Annual Report for the notice and also enclosing the relevant bills for regular activities of 2021 – 2022

1. We submitted that N.S.S. activities had began in this year by a Clean and Green Programme in the month of June followed by celebration of Telangana Formation Day & International Yoga Day. Apart from that a NSS Advisory Meeting was also held on 24-06-2021 to plan the future activities of the year.

2. In the month of July an orientation class was conducted on AIMS and OBJECTIVES of NSS followed by Haritha Haram, progamme

3. In the month of August it is to informed that a massive plantation Drive (TKHH) clean and green programme was conducted (QR –Code to Plants) followed by participation in Freedom Run - awareness programme was conducted on FIT India .

4. We wish to inform you that in the month of September, International Literacy Day celebrations on 8th September, & on 9th sept Telugu Bhasha/ Mother Tongue/Kaloji Narayana Rao jayanthi celebrations followed by N.S.S. Day-Fresher day were conducted later on an awareness on how to prepare for Competitive Examinations, Covid -19 Vaccination camp, Celebrations Bathukamma-Floral festival and Participation in Youth Voters Festival were undertaken

5. We wish to inform you that in the month of October, Celebrated Gandhi Jayanthi, followed by Clean and green program conducted in College premises by the NSS Volunteers under Swachaata campus program.

6. We wish to inform you that in the month of November National Education Day National Urdu Day & Constitution Day celebrated followed by An Awareness Programme on Prevention of Cyber Crime by Sri Akhilesh Garu Adb Dist.Police & team

7. Sir, we submit that on 1st December volunteers of our College participated in AIDS awareness Programme & Essay Competition on World AIDS Day was conducted followed by Anti Ragging _ Celebration of Freshers Day, International Human Rights Day, Swatch Surveksion -Rally & an Awareness Programe on Communication Skills in English & Personality Development & on Health Hygiene & Healthy Habits

8. We submitted that on 12-01-2020 on the occasion of Youth Day, Swami Vivekananda Birth day was celebrated. & National Voters Day was celebrated followed by Participation of volunteer in Pulse Polio Immunization Programme,

9. We submitted that in the month of February, Training programme of youth in Youth wellness Positive Life style & FIT India was conducted followed by an awareness Lecture on Competitive English & on Career Guidance Apart from this National Science Day was celebrated & Volunteer were deputed to University level Mega camp Medaram(Samakka Saralamma Jathra) Mulugu Dist (14-02-22 to 20-02-22)

.

10. We submit that in the month of March on the occasion of women's Day an awareness program on women's rights was organized followed by on 31.03.2022 an awareness Program on Importance on blood donation & AIDS awareness program conducted where Dr Jadhav Garu Medical officer was present as a Keynote speaker.

We submit that the programmes were conducted as desired in schedule and we assure you that the same tempo with better than this will be continued in future.

Thanking you,

Yours faithfully,

Enclosures: a/a.

Principal
Govt. Degree College Arts & Commerce
ADILABAD-(T.S.)

PHOTOS

CELEBRATION OF TELANGANA FORMATION DAY

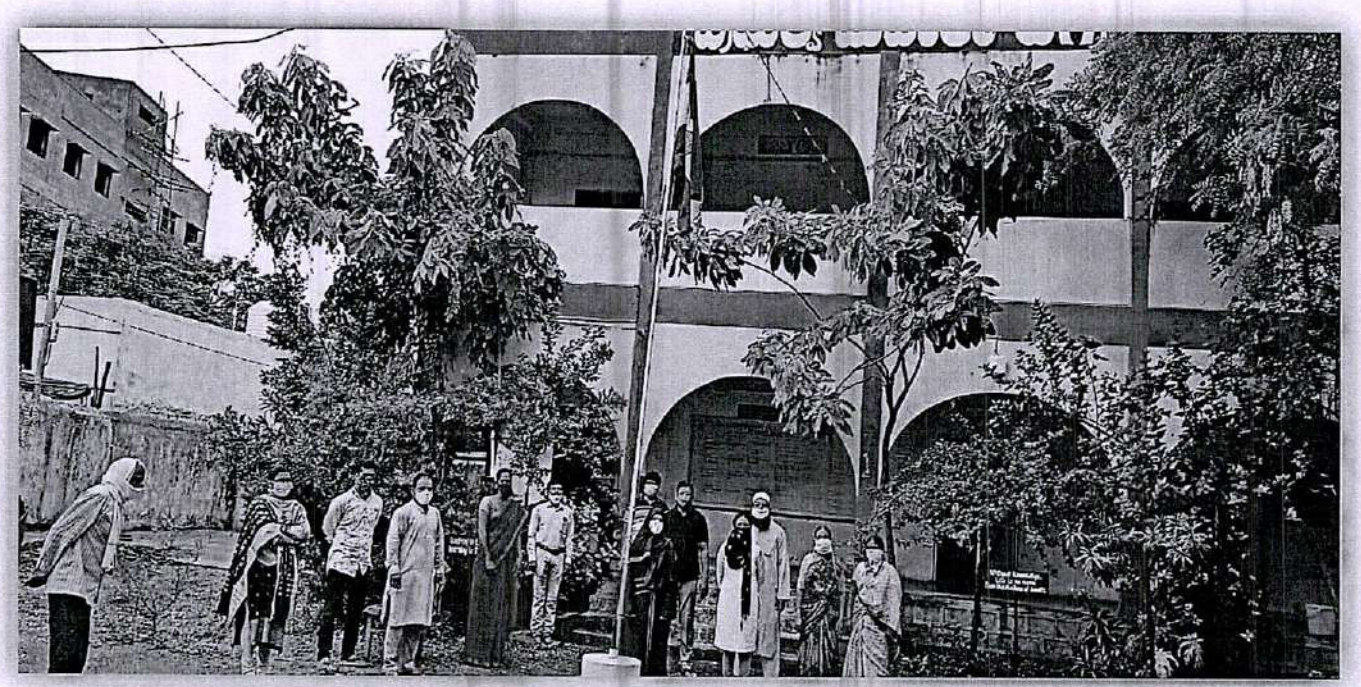

INTERNATIONAL YOGA DAY

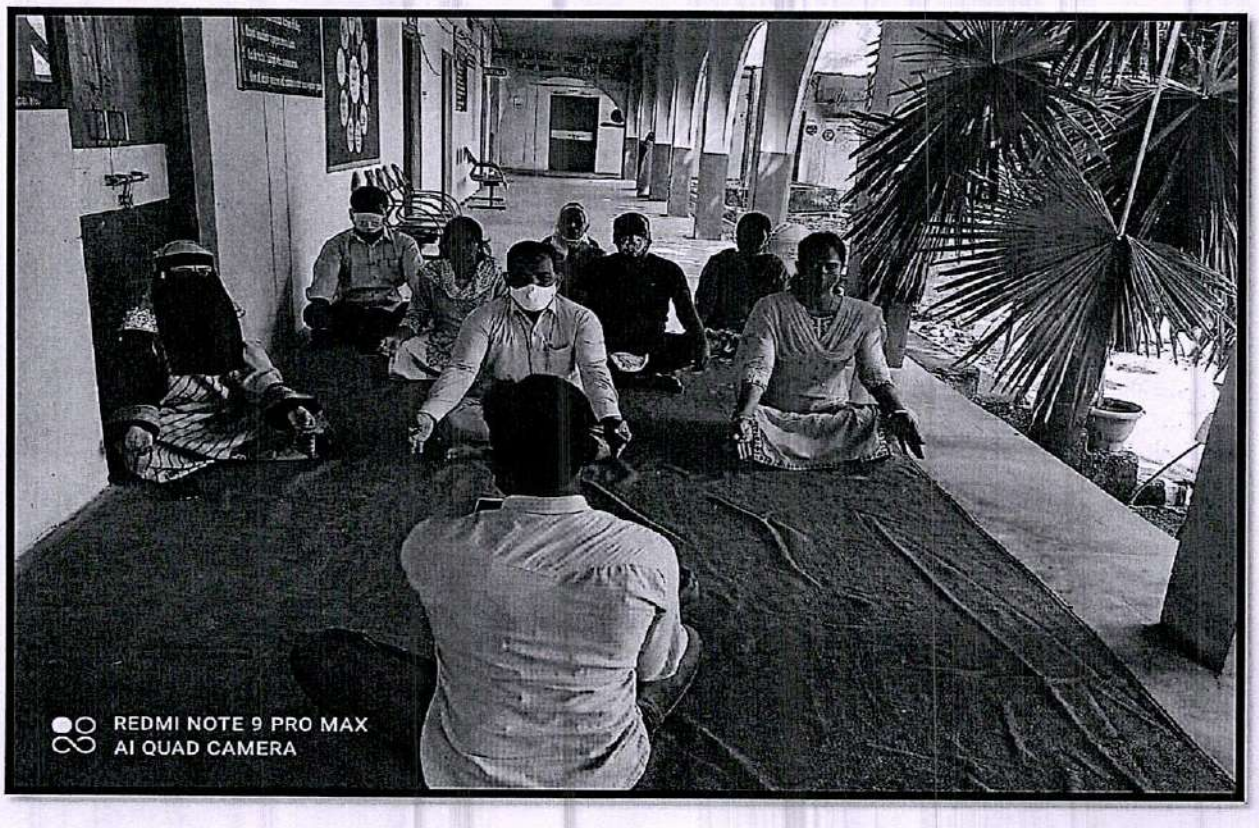

Telangana ku Haritha Haram

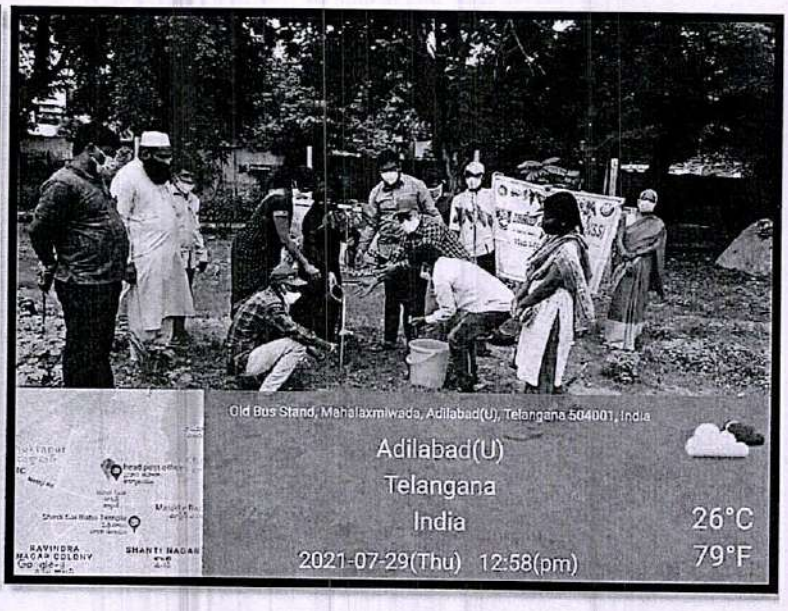

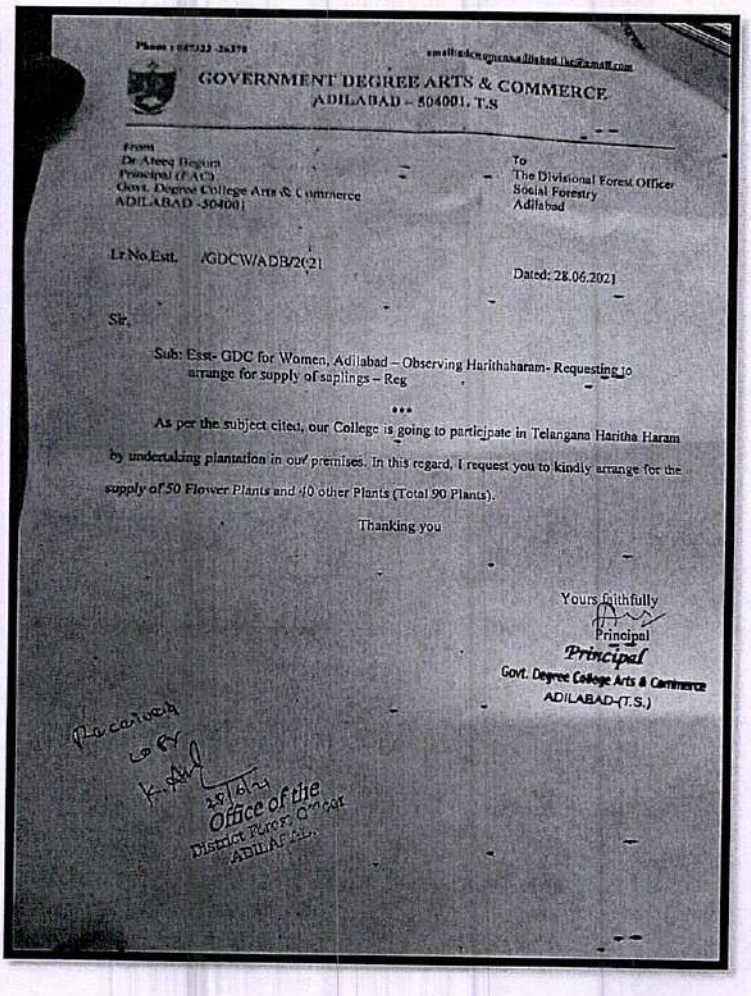

GOVERNMENT DEGREE ARTS & COMMERCE
ADILABAD – 504001. T.S

From
Dr.Ateeq Begum
Principal (I/C)
Govt. Degree College Arts & Commerce
ADILABAD -504001

To
The Divisional Forest Officer
Social Forestry
Adilabad

Lr.No.Estt. /GDCW/ADB/2021

Dated: 28.06.2021

Sir,

Sub: Estt- GDC for Women, Adilabad – Observing Harithaharam- Requesting to arrange for supply of saplings – Reg

***

As per the subject cited, our College is going to participate in Telangana Haritha Haram by undertaking plantation in our premises. In this regard, I request you to kindly arrange for the supply of 50 Flower Plants and 40 other Plants (Total 90 Plants).

Thanking you

Yours faithfully
Principal
Principal
Govt. Degree College Arts & Commerce
ADILABAD-(T.S.)

Received
29/6/21
Office of the
District Forest Officer
ADILABAD

FIT FREEDOM RUN 13.08.2021

INTERNATIONAL WOMENS DAY -CELEBRATIONS 2021-09-09

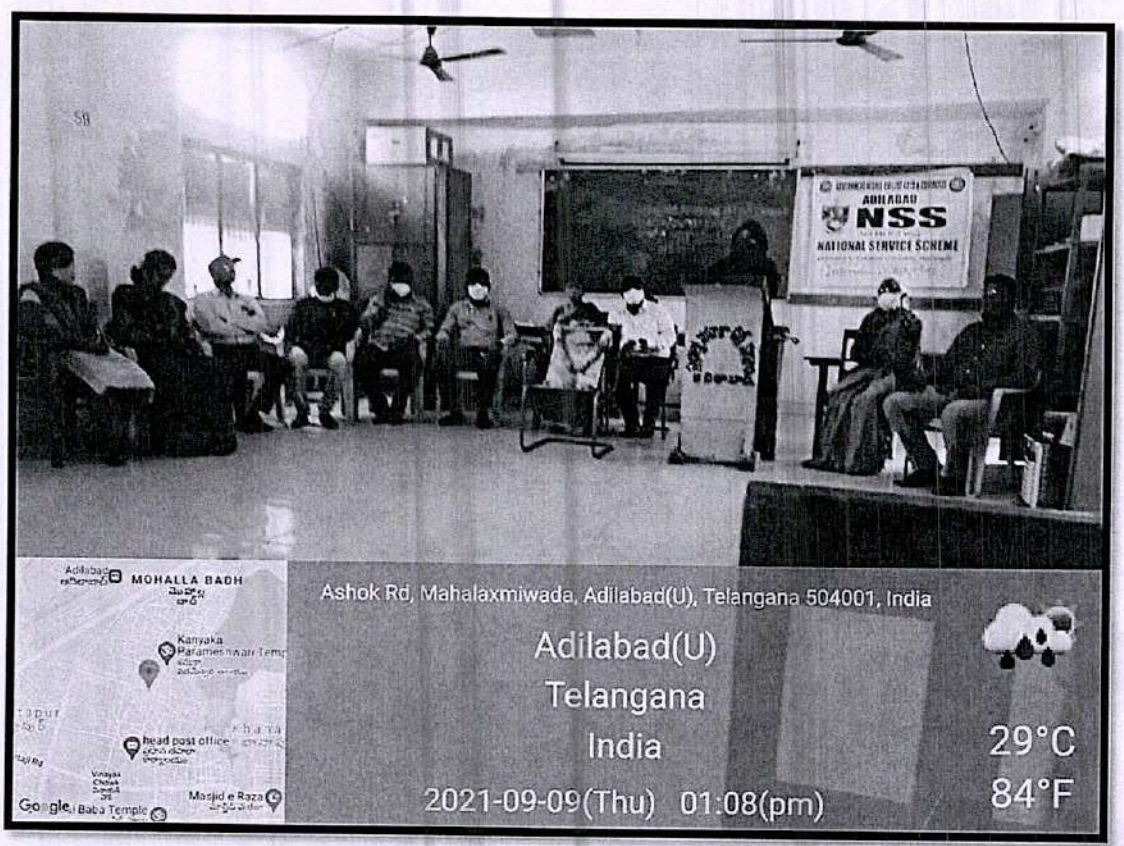

COVID VACCINATION CAMP 2021-09-08

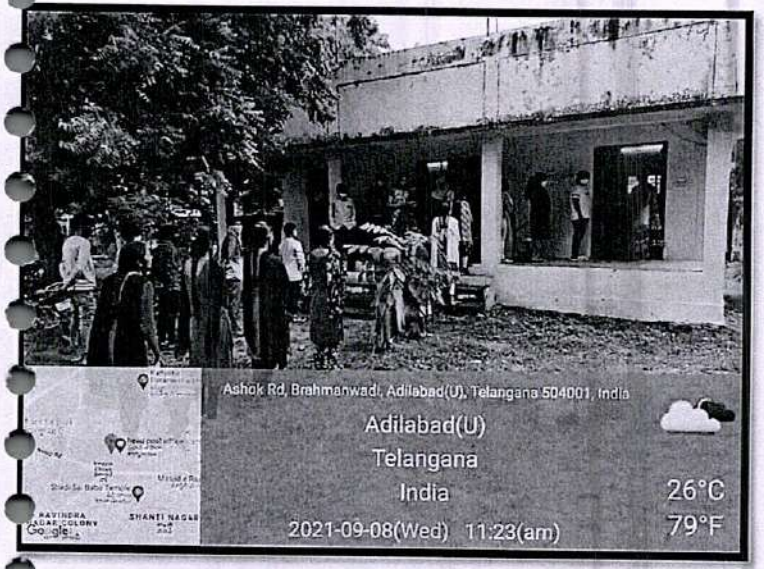

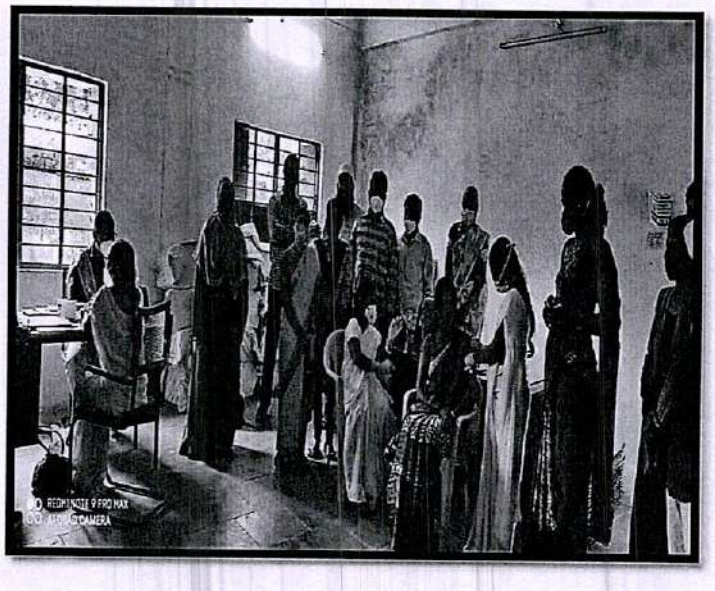

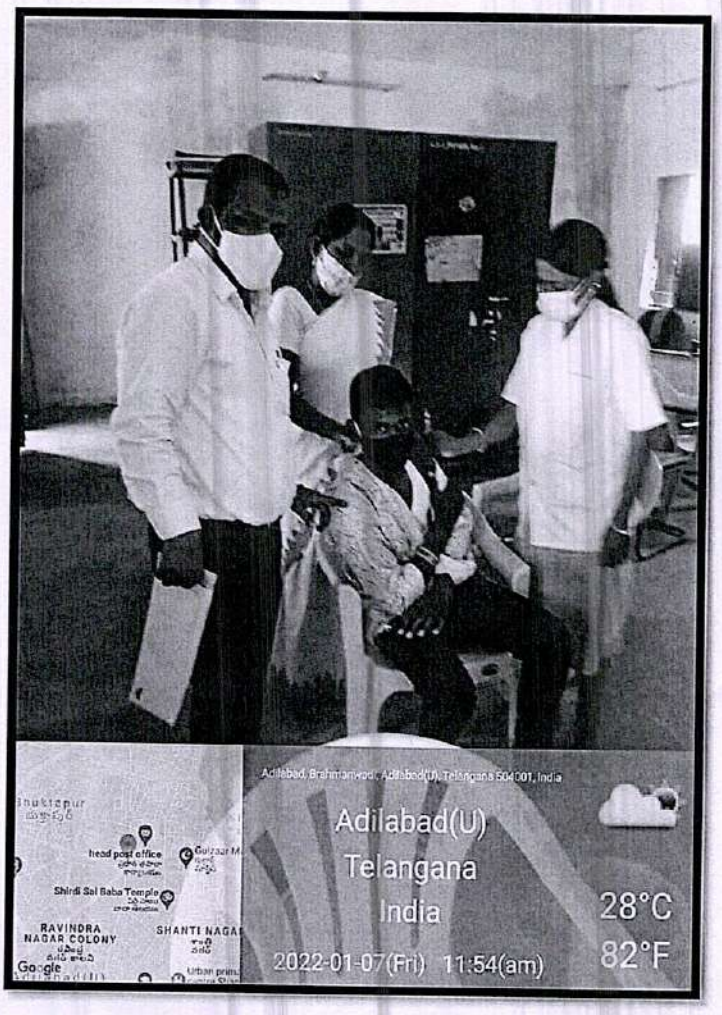

INTERNATIONAL WOMENS DAY -CELEBRATIONS 2021-09-09

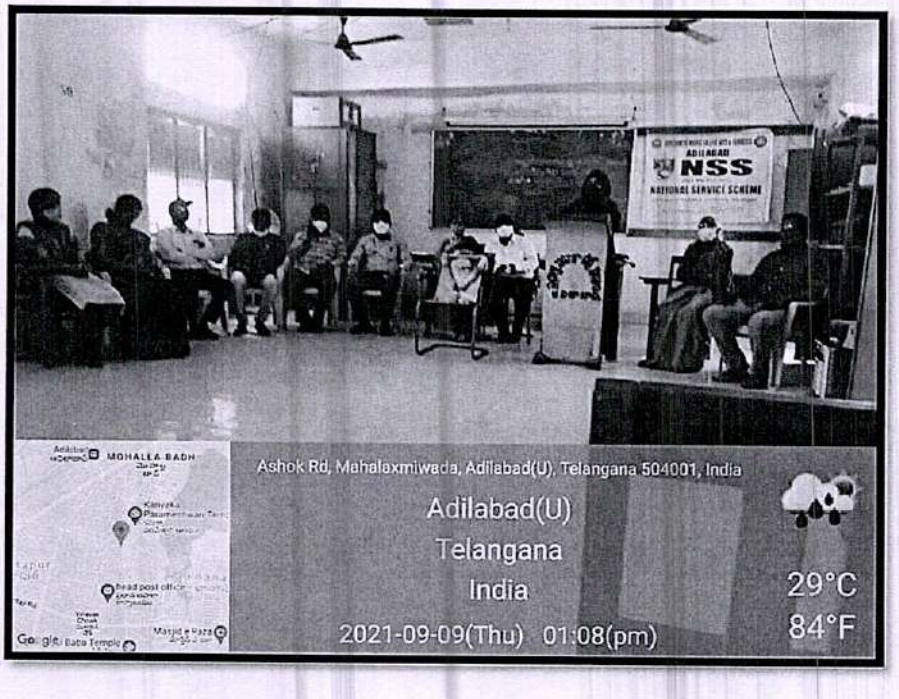

Celebration of Gandhi Jayanthi 2021-10-02

NSS DAY CELEBRATIONS 2021-09-24

YOUTH VOTERS FESTIVAL 2021-09-30

भारत निर्वाचन आयोग

ELECTION COMMISSION OF INDIA

NO VOTER TO BE LEFT BEHIND

YOUTH VOTER FESTIVAL - 2021

Certificate of Appreciation

Mr./Ms. SK. Mujeeb, Asst. Prof. / Lect. in English - NSS-PO GDC(HSC) DB

Son / daughter of SK. Dawood

participated and awarded prize on the occation of Youth Voter Festival 2021

Date : 30.09.2021

District Election Officer
& District Collector
Adilabad

URDU DAY CELEBRATION 2021-11-09

NATIONAL EDUCATION DAY 2021-11-11

SWATCHATA PLEDGE

CYBER CRIME -AWARENESS PROGRAM 2021-11-25

CONSTITUTION DAY 2021-11-26

AIDS DAY -ESSAY COMPETITION 2021-12-01

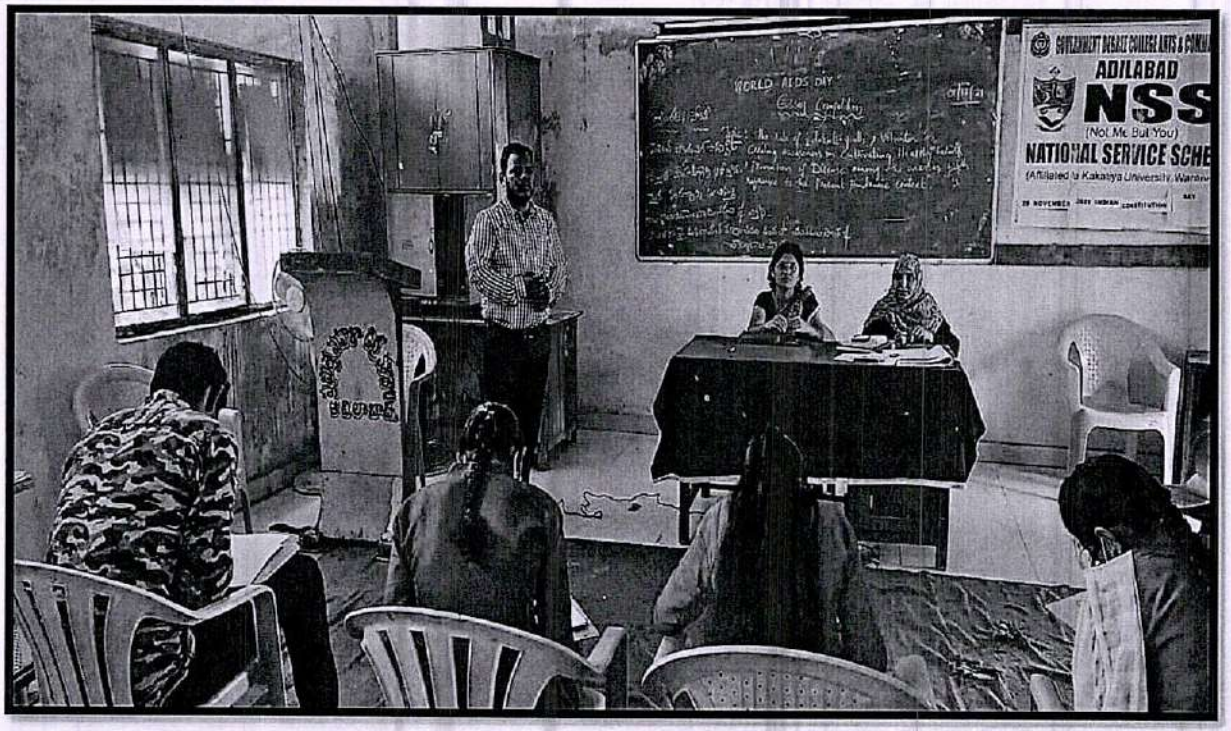

Plantation by Sri Navin Mittal garu CCETS & State Officer NSS 2021-12-06

SWATCHATA CAMPUS 2021-12-04

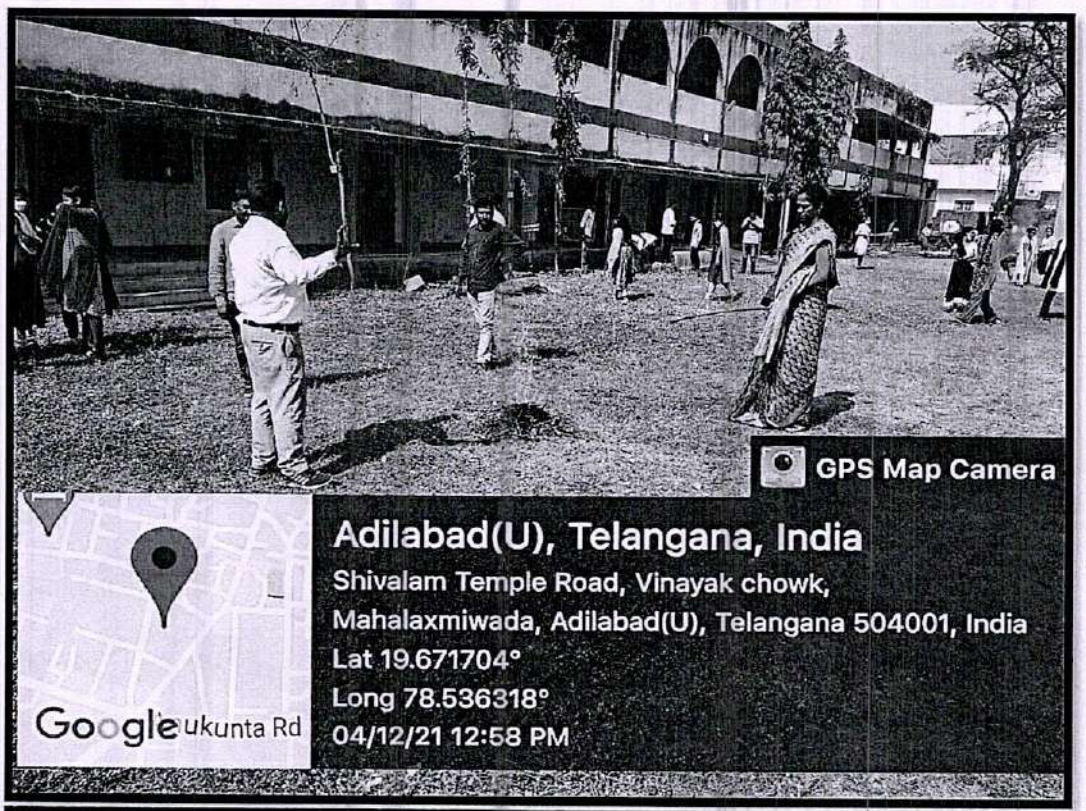

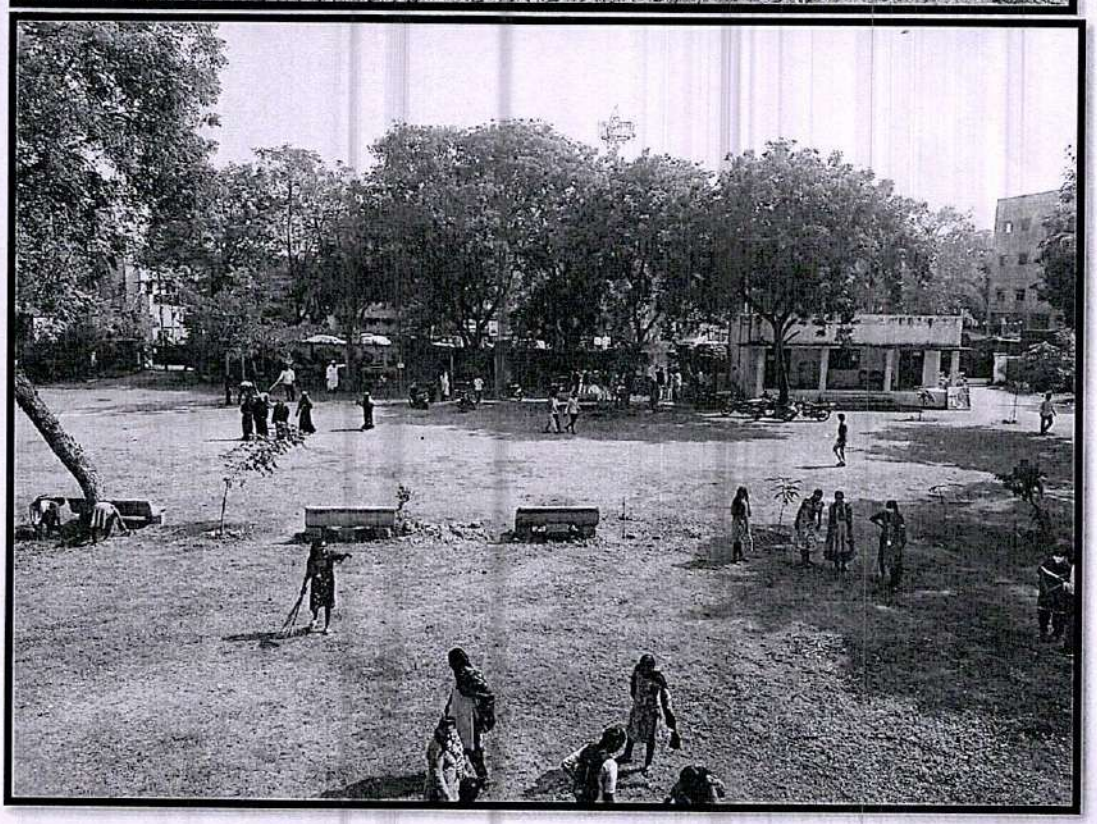

HUMAN RIGHTS -CELEBRATIONS 2021-12-10

COMPETITIVE ENGLISH -EXTENSION LECTURE-16.02.22

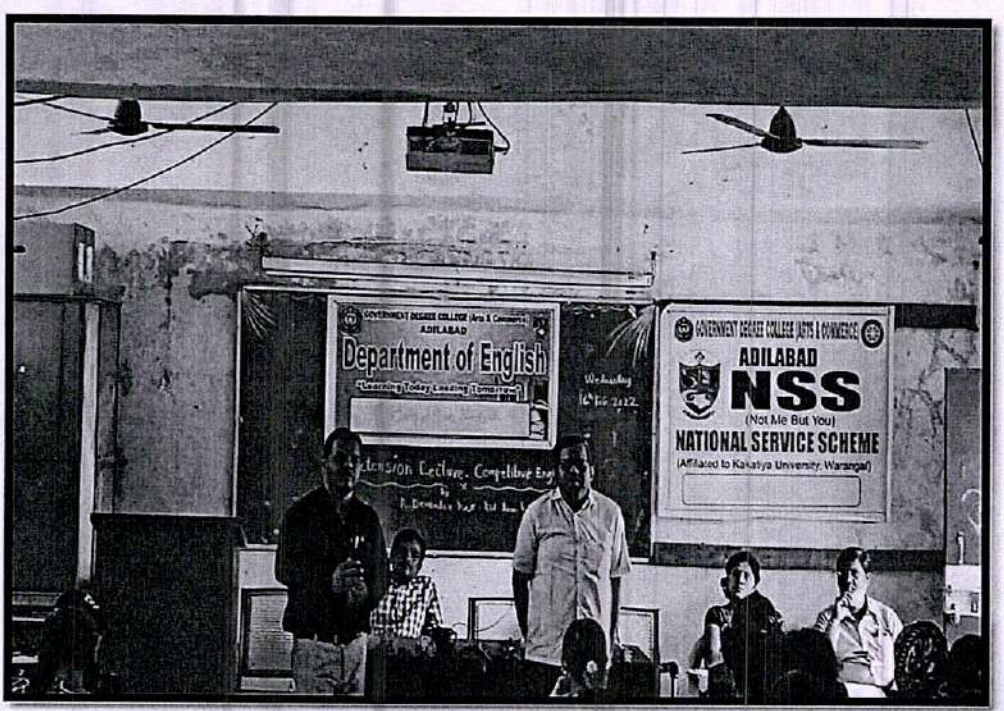

HEALTH AWARENSS PROGRAM 2021-12-20

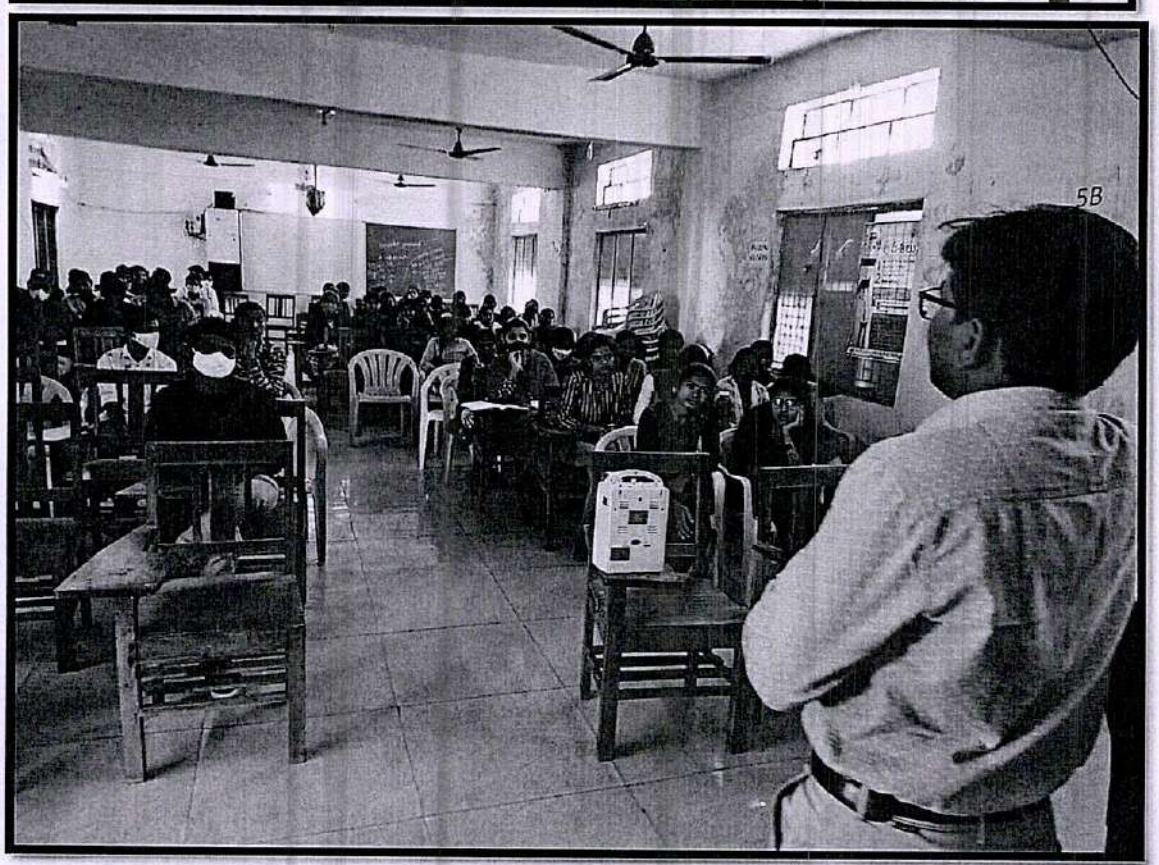

VOTERS DAY -CELEBRATIONS 2022-01-25

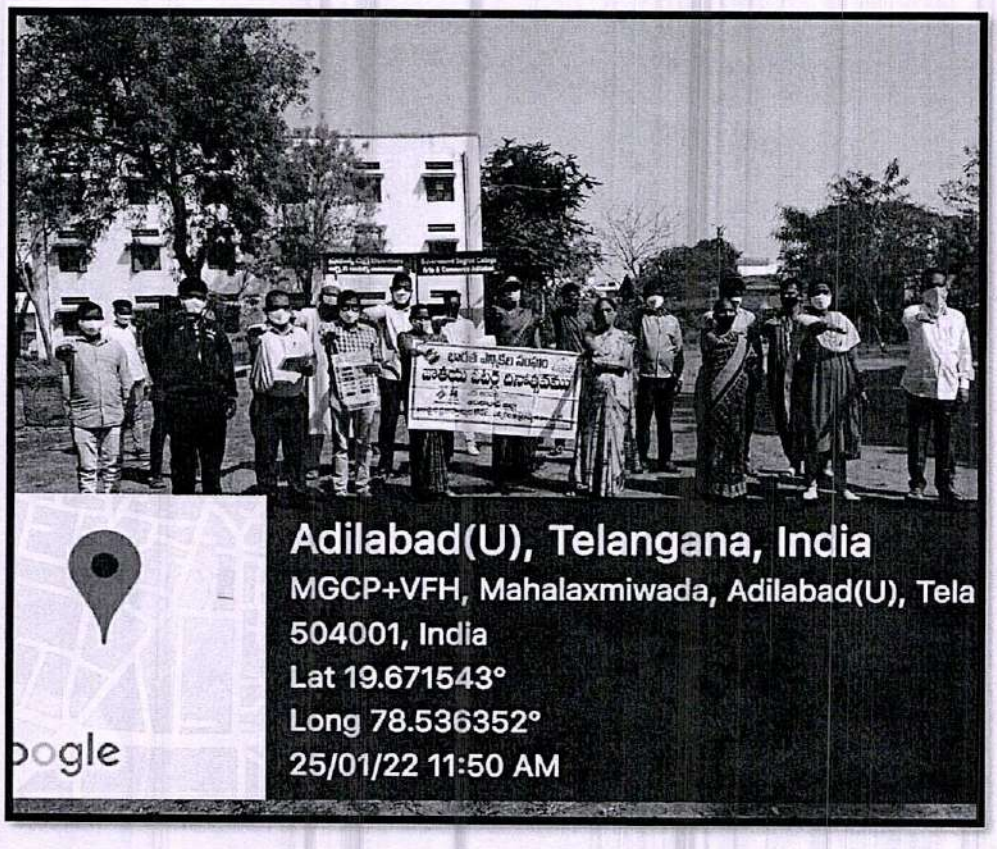

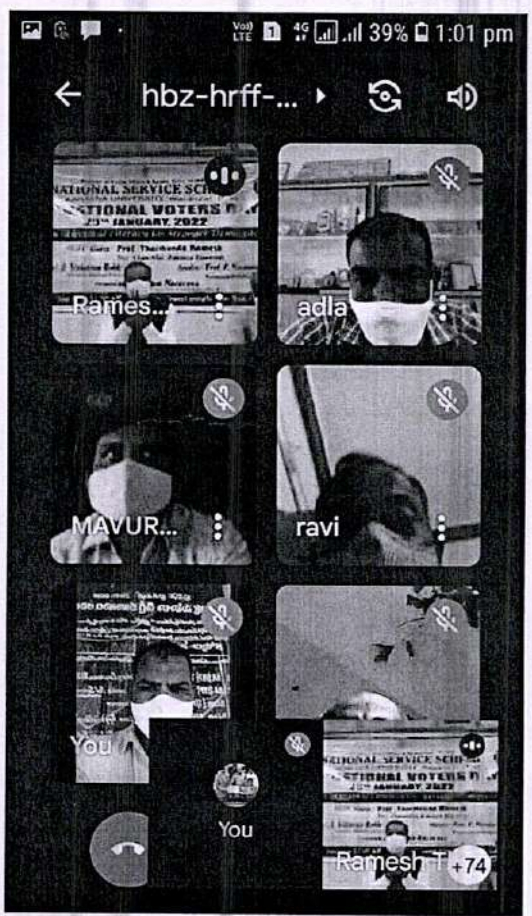

MEDARAM JATHARA 14.02.22 TO 20.02.22

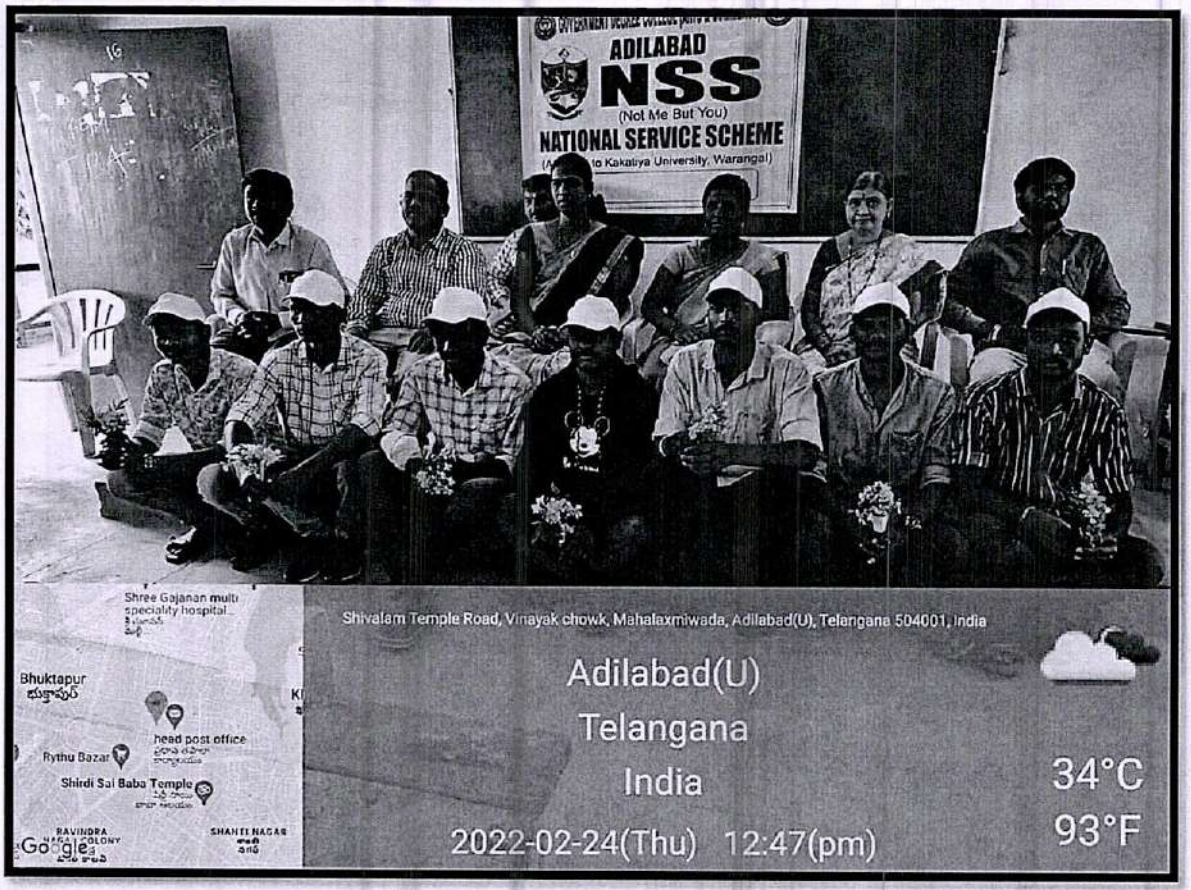

NATIONAL SCIENCE DAY CELEBRATIONS 2022-02-28

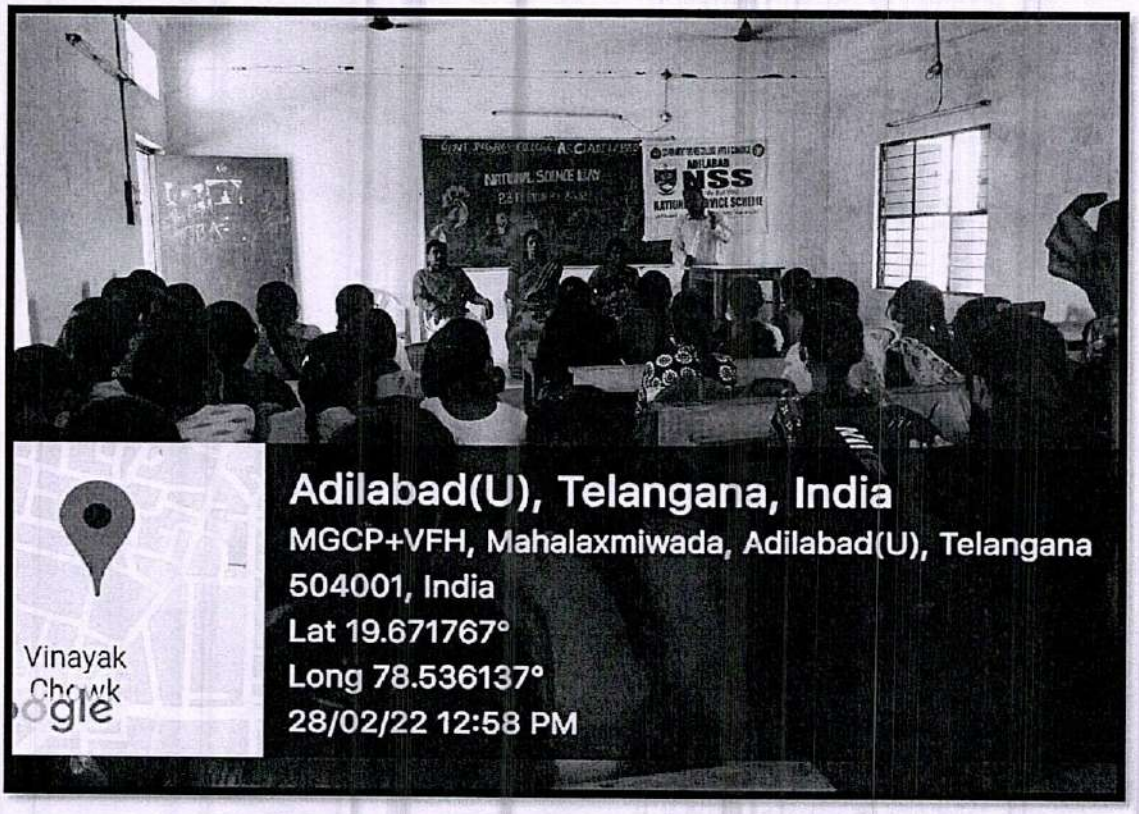

NATIONAL SCIENCE DAY CELEBRATIONS 2022-02-28

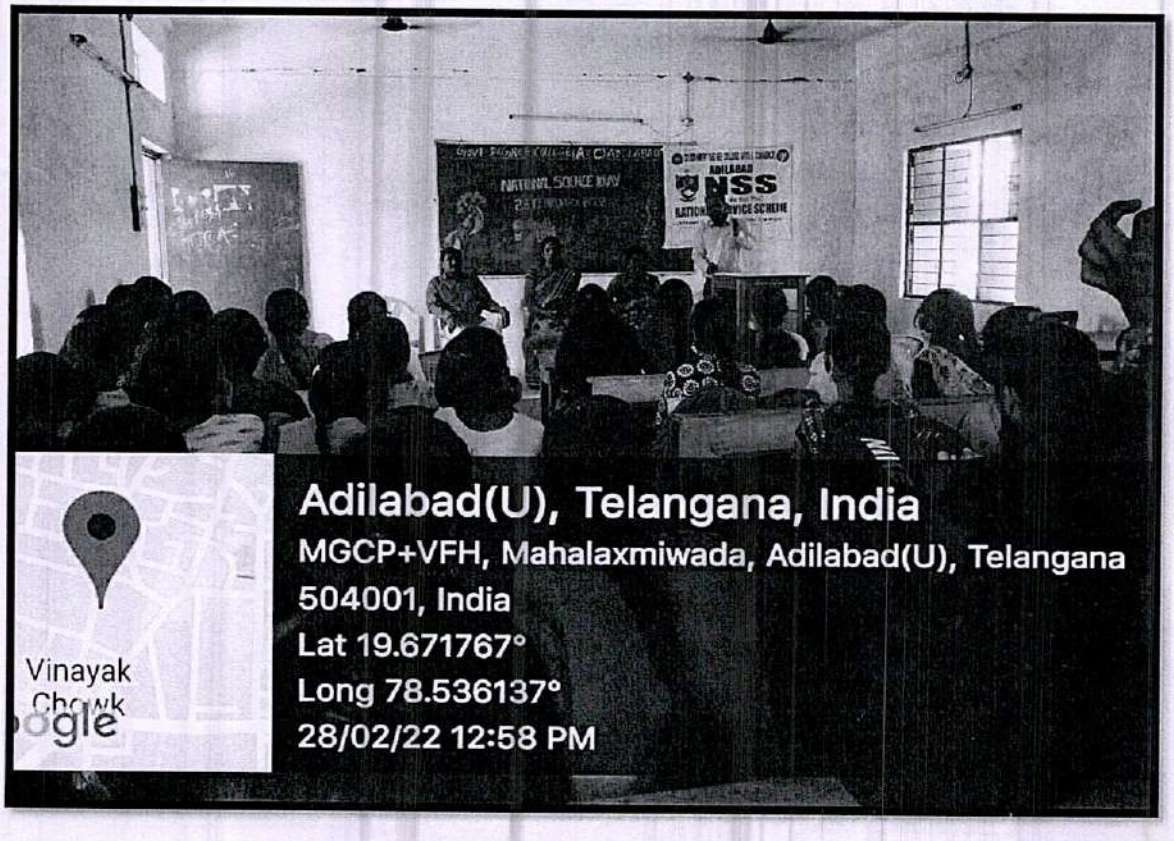

AN AWARENSS PROGRAM ON AIDS & IMPORTANCE OF BLOOD DONATION 2022-03-31

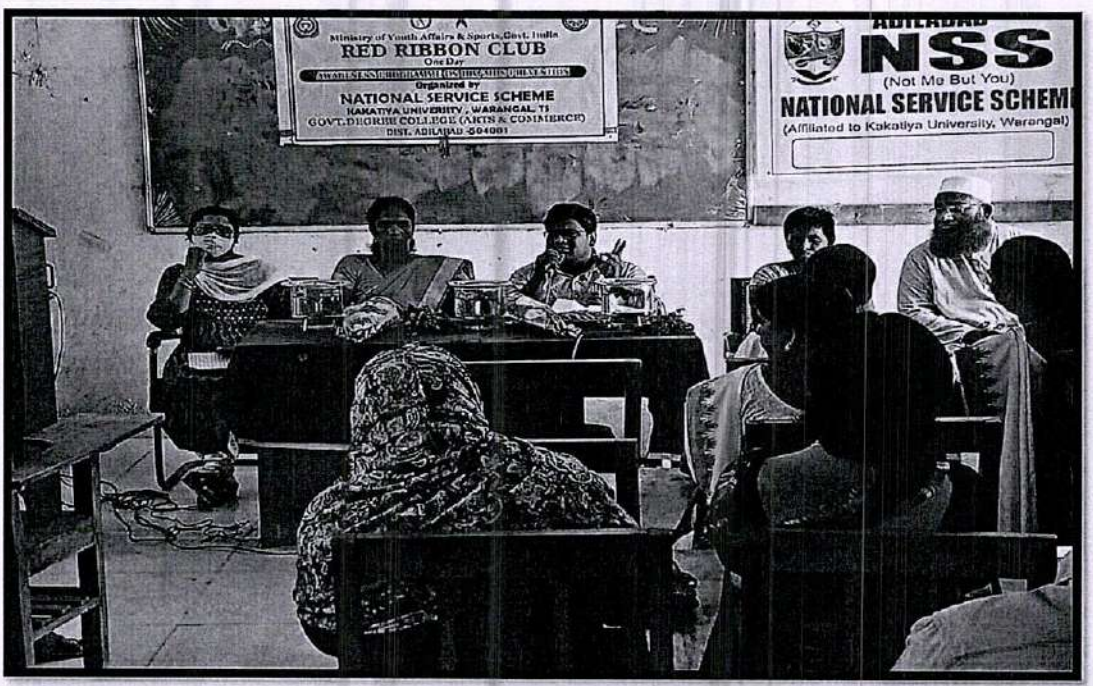

MEDIA

క్రీడా జ్యోతితో 2కె రన్‌లో పుర అధ్యక్షుడు ప్రేమేందర్, ఎన్‌వైకే సమన్వయ అధికారి అఖిల్

పరుగెత్తారు.. దేశభక్తిని పెంపొందించారు

ఆజాదికా అమృత్ మహోత్సవంలో భాగంగా నెహ్రూ యువ కేంద్రం ఆధ్వర్యంలో శనివారం జిల్లా కేంద్రంలోని ఇందిరా ప్రియదర్శిని క్రీడా ప్రాంగణంలో నిర్వహించిన 2కె రన్ అందరిలో దేశభక్తి పెంపొందించేలా చేసింది. ఈ వేడుకకు ముఖ్య అతిథిగా హాజరైన పుర ఆధ్యక్షుడు జోగు ప్రేమేందర్ క్రీడా జ్యోతిని వెలిగించారు. క్రీడాధికారులతో కలిసి పరుగెత్తారు. విజేతలుగా నిలిచిన వారికి జ్ఞాపిక, ధ్రువపత్రాలు అందజేశారు. ఆయన మాట్లాడుతూ స్వాతంత్ర్య సమరయోధులను స్ఫూర్తిగా తీసుకొని దేశసేవ చేయాలని ఆకాంక్షించారు. జూడోలో రెండు పసిడి పతకాలు సాధించిన క్రీడా పాఠశాల విద్యార్థి డెంజిల్‌కు రూ.10వేలు నగదు అందజేసి అభినందించారు. జిల్లా యువజన క్రీడల అధికారి వెంకటేశ్వర్లు, నెహ్రూ యువ కేంద్రం ఉమ్మడి జిల్లా సమన్వయ అధికారి పి.అఖిల్, జిల్లా గిరిజన క్రీడల అధికారి పార్థసారథి, పీడీ అనిత, క్రీడా శిక్షకులు, క్రీడా సంఘాల బాధ్యులు, కళాశాలల అధ్యాపకులు, ఎన్‌సీసీ, ఎన్‌ఎస్‌ఎస్ వాలంటీర్లు పాల్గొన్నారు.

- న్యూస్‌టుడే, ఆదిలాబాద్ క్రీడావిభాగం

వేధిస్తే చర్యలు

అవగాహన కల్పిస్తున్న షీటీం ఇన్‌చార్జి

ఎదులాపురం: ఆకతాయిలు మహిళలు, విద్యార్థినులను వేధింపులకు గురి చేస్తే చర్యలు తప్పవని షీటీం ఇన్‌చార్జి ఉజ్వల అన్నారు. బుధవారం పట్టణంలోని మహిళా డిగ్రీ కళాశాల, మైనార్టీ క్రిసెంట్ కళాశాలలో అవగాహన కల్పించారు. వేధింపులు గురి చేసినా, ఇబ్బంది పెట్టినా 155260, డయల్ 100కు ఫోన్ చేయాలన్నారు. ఈకార్యక్రమంలో డిగ్రీ కళాశాల ప్రిన్సిపాల్ ఆశిక బేగం, వైస్ ప్రిన్సిపాల్ అనిత, లెక్చరర్లు సంతోష్‌కుమార్, ప్రభాత్‌రావు పాల్గొన్నారు.

PRESS

R.N.I No. TELURD/2000/04168

P.M.G (II) TECH/RNP/55/NZB/2005

سب کا اعتبار

بانی ایڈیٹر: جناب الحاج محمد عزیز صاحب مرحوم

روزنامہ

نظام آباد مارننگ ٹائمز

NIZAMABAD MORNING TIMES URDU DAILY

عادل آباد گورنمنٹ ڈگری آرٹس اینڈ کامرس میں عالمی یوم اردو تقریب کا انعقاد

عادل آباد۔10 نومبر (نامہ نگار نعیم شریف)۔ عادل آباد گورنمنٹ ڈگری آرٹس اینڈ کامرس میں شاعر مشرق علامہ اقبال یوم پیدائش کی مناسبت سے عالمی یوم اردو تقریب کا انعقاد جوش خروش کے ساتھ منایا گیا۔ اس موقع پر۔ شیخ مجیب اسسٹنٹ پروفیسر آف انگلش نے طلباء سے خطاب کرتے ہوئے مادری زبان کی اہمیت اور علامہ اقبال کی ملک وملت سے متعلق خدمات پر تفصیلی روشنی ڈالی۔ اس موقع پر نو تقرر کردہ اردو گیسٹ لیکچرر محمد سمیر کی شال پوشی کرتے ہوئے تہنیت پیش کی۔ بعد ازاں طلباء کا تقریری مقابلہ منعقد ہوا۔ اس موقع پر بھارت راؤ انچارج پرنسپل، یعقوب علی سر، مبارک سر، دیگر لیکچررس کے علاوہ طلباء موجود تھے۔

సైబర్ నేరాల పట్ల అప్రమత్తంగా ఉండాలి

Asmath ✓

21 mins ago

79 వీక్షించారు

సైబర్ నేరాల పట్ల అప్రమత్తంగా ఉండాలని, ఎవరైనా ఆకతాయిలు వేధింపులకు గురిచేస్తే షీటీంను సంప్రదించాలని షీటీం ఇన్‌చార్జి, ఏఎస్ఐ ఉజ్వల అన్నారు. జిల్లా కేంద్రంలోని ప్రభుత్వ ఉమెన్స్ కాలేజ్‌లో సైబర్ నేరాలు, మహిళలపై వేధింపులు, ఆత్మరక్షణ వంటి అంశాలపై విద్యార్థులకు అవగాహన కల్పించారు. రోజురోజుకూ సైబర్ నేరాలు పెరిగిపోతున్నాయని, ప్రజలు జాగ్రత్తగా ఉండాలని ఏఎస్ఐ ఉజ్వల సూచించారు. ఎవరైనా వేధింపులకు గురిచేసినా, అసభ్యంగా ప్రవర్తించినా వెంటనే షీటీం బృందాలను సంప్రదించాలని సూచించారు. మంచిగా చదువుకుని ఉన్నత శిఖరాలకు ఎదగాలని ఆకాంక్షించారు. ఈ కార్యక్రమంలో కళాశాల ప్రిన్సిపాల్ అనిత, వైస్ ప్రిన్సిపాల్ ప్రభాకర్ రావు, అధ్యాపకులు ముజీబ్, సహీదాబేగం, సైబర్ సెల్ బాధ్యులు అఖిలేష్, షీటీం సభ్యులు రమాదేవి, తదితరులు పాల్గొన్నారు.

ఆదిలాబాద్

రాజ్యాంగ దినోత్సవం

నవతెలంగాణ-తలమడుగు

రాజ్యాంగ దినోత్సవాన్ని పురస్కరించుకొని భీమ్ యూత్ ఆధ్వర్యంలో శుక్రవారం ఉన్నత పాఠశాలలో వ్యాసరచన, క్విజ్ పోటీలు ఉపన్యాస, చిత్రలేఖనం పోటీలు నిర్వహించారు. పోటీలలో ఫస్ట్, సెకండ్, థర్డ్ బహుమతులను ప్రధానోపాధ్యాయులు శ్యాంసుందర్, విడిసి చైర్మన్ రవీందర్, బ్యాంక్ ఆఫ్ మహారాష్ట్ర స్పెషల్ అసిస్టెంట్ కాడే స్వామి అందజేశారు. కార్యక్రమంలో ఎస్ఎంసి చైర్మన్ గంగన్న, బ్లూ భీమ్ యూత్ ఆధ్యక్షులు ప్రేమేందర్, యూత్ సభ్యులు పాల్గొన్నారు.

బీజేపీ ఆధ్వర్యంలో..

విద్యానగర్ : ప్రపంచ దేశాల్లోనే వైవిధ్యంగా, ఉన్నతంగా ఉన్న భారత రాజ్యాంగ ఆవిర్భావ దినోత్సవం సందర్భంగా ఆదిలాబాద్‌లోని అంబేద్కర్‌చౌక్‌లో గల బాబా సాహెబ్ అంబేద్కర్ విగ్రహానికి బీజేపీ జిల్లా అధ్యక్షులు పాయల్ శంకర్ పూలమాలలు వేసి నివాళులర్పించారు. ఈ సందర్భంగా ఆయన మాట్లాడుతూ ప్రతి భారతీయునికి సమాన అధికారాన్ని, హక్కులను కల్పిస్తూ భారతదేశాన్ని విశ్వ గురువుగా నిలబెట్టిన అంబేద్కర్‌కు మనమంతా రుణపడి ఉన్నామన్నారు. కార్యక్రమంలో బీజెపి నాయకులు వేణుగోపాల్, లాలా మున్నా, జోగు రవి, దినేష్ మాటోలియ, భూమన్న, దయాకర్, శ్రీనివాస్, రత్నాకర్, మహేందర్ పాల్గొన్నారు.

డిగ్రీ కళాశాలలో రాజ్యాంగ దినోత్సవం

ప్రభుత్వ డిగ్రీ ఆర్ట్స్ అండ్ కామర్స్ కళాశాలలో శుక్రవారం భారత రాజ్యాంగ దినోత్సవ వేడుకలను ఘనంగా నిర్వహించారు. ముందుగా అంబేద్కర్ చిత్రపటానికి పూలమాలలు వేసి నివాళులర్పించారు. ఈ సందర్భంగా విద్యార్థులకు ఉపన్యాస పోటీలు నిర్వహించి బహుమతులు ప్రధానం చేశారు. అనంతరం సఖీ టీం మహిళలు నిర్వహించిన హింసకు వ్యతిరేక అంతర్జాతీయ ప్రచార ఉద్యమంలో భాగంగా కళాశాలకు వచ్చారు. సఖీ కేంద్రం బాధ్యతలు సహకారాలను విద్యార్థులకు వివరించారు. ఈ సందర్భంగా కళాశాల ప్రిన్సిపాల్ డా.జలగం అనిత మాట్లాడుతూ విద్యార్థినులకు ఏమైనా ఇబ్బందులు ఎదురైనప్పుడు సఖిని ఆశ్రయించాలని తెలిపారు. కార్యక్రమంలో కళాశాల వైస్ ప్రిన్సిపాల్, రాజనీతి శాస్త్ర అధ్యాపకులు ప్రభాత్ రావు, ప్రవీణ్ కుమార్, మొహమ్మద్ ముబారక్, ముజీబ్, సంతోష్ కుమార్, అధ్యాపక సిబ్బంది విద్యార్థులు పాల్గొన్నారు.

ఇంద్రవెల్లి : రాజ్యాంగ దినోత్సవాన్ని దళిత సంఘం ఆధ్వర్యంలో ఘనంగా జరుపుకున్నారు. ఈ సందర్భంగా ఇంద్రవెల్లి సర్పంచ్ కొరెంగ గాంధారి మాట్లాడారు. కార్యక్రమంలో ఈఓ శ్రీనివాస్‌రెడ్డి, ఎంపిఓ సంతోష్‌కుమార్ పాల్గొన్నారు.

నవతెలంగాణ Sat, 27 November 2021
https://epaper.navatelangana.com/c/64586422

సైబర్ నేరాల పట్ల అప్రమత్తంగా ఉండాలి

Asmath
21 mins ago
79 వీక్షించారు

సైబర్ నేరాల పట్ల అప్రమత్తంగా ఉండాలని, ఎవరైనా ఆకతాయిలు వేధింపులకు గురిచేస్తే షీటీంను సంప్రదించాలని షీటీం ఇన్‌చార్జి, ఏఎస్ఐ ఉజ్వల అన్నారు. జిల్లా కేంద్రంలోని ప్రభుత్వ ఉమెన్స్ కాలేజ్‌లో సైబర్ నేరాలు, మహిళలపై వేధింపులు, ఆత్మరక్షణ వంటి అంశాలపై విద్యార్థులకు అవగాహన కల్పించారు. రోజురోజుకూ సైబర్ నేరాలు పెరిగిపోతున్నాయని, ప్రజలు జాగ్రత్తగా ఉండాలని ఏఎస్ఐ ఉజ్వల సూచించారు. ఎవరైనా వేధింపులకు గురిచేసినా, అసభ్యంగా ప్రవర్తించినా వెంటనే షీటీం బృందాలను సంప్రదించాలని సూచించారు. మంచిగా చదువుకుని ఉన్నత శిఖరాలకు ఎదగాలని ఆకాంక్షించారు. ఈ కార్యక్రమంలో కళాశాల ప్రిన్సిపాల్ అనిత, వైస్ ప్రిన్సిపాల్ ప్రభాకర్ రావు, అధ్యాపకులు ముజీబ్, నహీదాబేగం, సైబర్ సెల్ బాధ్యులు అఖిలేష్, షీటీం సభ్యులు రమాదేవి, తదితరులు పాల్గొన్నారు.

ఆదిలాబాద్

26 Nov 2021 · 7:49 pm · 79 views

డిగ్రీ కళశాలలో రాజ్యాంగ దినోత్సవ వేడుకలు

భారత రాజ్యాంగ దినోత్సవం సందర్భంగా శుక్రవారం ప్రభుత్వ డిగ్రీ ఆర్ట్స్ అండ్ కామర్స్ కళాశాల లో భారత రాజ్యాంగ దినోత్సవ వేడుకలను ఘనంగా నిర్వహించారు. ముందుగా చిత్రపటానికి పూలమాలలు వేసి నివాళులర్పించారు.

ఈ సందర్భంగా కళాశాలలోని విద్యార్థిని విద్యార్థులకు ఉపన్యాస పోటీలు నిర్వహించి బహుమతులను ప్రధానం చేయడం జరిగింది.

అనంతరం సఖి టీం మహిళలపై హింసకు వ్యతిరేకంగా అంతర్జాతీయ ప్రచార ఉద్యమంలో భాగంగా కళాశాలకు రావడం జరిగింది. సఖీ కేంద్రం సహాయ, బాధ్యతలను విద్యార్థులకు వివరించారు.

ఈ సందర్భంగా కళాశాల ప్రిన్సిపాల్ డా.జలగం అనిత మాట్లాడుతూ విద్యార్థినిలకు ఏమైనా ఇబ్బందులు ఎదురైనప్పుడు సఖిని ఆశ్రయించాలని తమ కుటుంబ సభ్యులకు ఇరుగుపొరుగు మహిళలకు సఖి యొక్క ప్రాముఖ్యతను తెలియచేయాలని అన్నారు.

ఈ కార్యక్రమంలో కళాశాల వైస్ ప్రిన్సిపల్, రాజనీతి శాస్త్ర అధ్యాపకులు ప్రభాత్ రావు, ప్రవీణ్ కుమార్,మొహమ్మద్ ముబారక్, ముజీబ్, సంతోష్ కుమార్, అధ్యాపక సిబ్బంది విద్యార్థులు పాల్గొన్నారు.

Reporter Gajari Srikanth
699 ఫాలోయర్‌లు

హక్కులు హరించే అర్హత ఎవరికీ లేదు

నవతెలంగాణ- విద్యానగర్

మానవహక్కులు హరించే అర్హత ఎవరికీ లేదని ప్రభుత్వ సైన్స్ డిగ్రీకళాశాల ప్రిన్సిపాల్ రాహత్‌ఖానం అన్నారు. అంతర్జాతీయ మానవ హక్కుల దినోత్సవాన్ని ఆదిలాబాద్ జిల్లా కేంద్రంలోని ప్రభుత్వ సైన్స్ డిగ్రీ కళాశాలలో ఎన్ఎస్ఎస్ ఆధ్వర్యంలో శుక్రవారం నిర్వహించారు. కళాశాల ప్రిన్సిపాల్ రాహత్ ఖానం ముఖ్య అతిథిగా హాజరై మాట్లాడారు. మానవహక్కులను ప్రతీ ఒక్కరూ గౌరవించాలన్నారు. మానవహక్కులు హరించే అర్హత ఎవ్వరికీ లేదని తెలిపారు. విద్యార్థి దశ నుంచే మానవహక్కులను తెలుసుకుని గౌరవించాలన్నారు. హక్కులపై విద్యార్థులకు అవగాహన కల్పించారు. కార్యక్రమంలో వైస్‌ప్రిన్సిపాల్ ప్రతాప్‌సింగ్, ఎన్ఎస్ఎస్ కో ఆర్డినేటర్ డి. దయాకర్, గాదరి చంద్రశేఖర్, శ్రీనివాస్, విజయ్, కె.రమేష్‌రెడ్డి, ఇమ్రాన్, పీడీ అనిత, విద్యార్థులు పాల్గొన్నారు.

మానవహక్కుల దినోత్సవం

ప్రపంచ మానవహక్కుల దినోత్సవాన్ని ఆదిలాబాద్ పట్టణంలోని ప్రభుత్వ ఆర్ట్స్ అండ్ కామర్స్‌డిగ్రీ కళాశాలలో శుక్రవారం రాజనీతిశాస్త్ర విభాగం ఆధ్వర్యంలో నిర్వహించారు. ఈ సందర్భంగా అధ్యాపకులు మానవహక్కుల గురించి విద్యార్థులకు తెలిపారు. అనంతరం ఆంగ్ల విభాగం అధ్యాపకులు ముజీబ్, నజీమ్, సవిత 30 రోజుల సర్టిఫికెట్ కోర్సు, ఆంగ్ల సమాచారం, నైపుణ్యాలపై అవగాహన కల్పించారు. కార్యక్రమంలో కళాశాల ప్రిన్సిపల్ డాక్టర్ జలగం అనిత, వైస్‌ప్రిన్సిపల్ ప్రభాకారావు, చంద్రకాంత్, సంతోష్‌కుమార్, ముబారక్, ప్రవీణ్, వెంకటేశ్వర్, స్వప్న పాల్గొన్నారు.

నవతెలంగాణ Sat, 11 December 2021
https://epaper.navatelangana.com/c/64879383

ఉత్సాహంగా ఫ్రెషర్స్ డే వేడుకలు.

Asmath ✓

3 mins ago 85 వీక్షించారు

ఆదిలాబాద్ జిల్లా కేంద్రంలోని ప్రభుత్వ డిగ్రీ కళాశాలలో ఫ్రెషర్స్ డే వేడుకలు మంగళవారం ఉత్సాహంగా సాగాయి. విద్యార్థులు చేసిన సాంస్కృతిక కార్యక్రమాలు చూపరులను ఎంతగానో ఆకట్టుకున్నాయి. సినీ గీతాలకు తగ్గట్లుగా విద్యార్థులు చేసిన నృత్య ప్రదర్శనలు, తోటి విద్యార్థుల కేరింతల నడుమ ఫ్రెషర్స్ డే వేడుకలు సందడిగా సాగింది. ఈ కార్యక్రమంలో కళాశాల ప్రిన్సిపాల్ డాక్టర్ జలగం అనిత, వైస్ ప్రిన్సిపల్ ప్రభాకర్ రావు, కళాశాల అధ్యాపక బృందం తదితరులు పాల్గొన్నారు.

ఆదిలాబాద్

డిగ్రీ కళాశాలలో వివేకానంద జయంతి వేడుకలు

రాజని SriKanth

a min ago 69 వీక్షించారు

స్వామి వివేకానంద జయంతి, జాతీయ యువజన దినోత్సవం పురస్కరించుకుని జిల్లా కేంద్రంలో ప్రభుత్వ ఆర్ట్స్ అండ్ కామర్స్ కళాశాలలో బుధవారం స్వామి వివేకానంద ను స్మరించుకుని వేడుకలు నిర్వహించారు.

ఈ సందర్భంగా స్వామి వివేకానందుడి చిత్రపటానికి పూలమాలలు వేసి నివాళులు అర్పించారు. ఈ సందర్భంగా కళాశాల ప్రిన్సిపాల్ జలగం అనిత మాట్లాడుతూ యువత పెడదోవ పట్టకుండా వివేకానందను స్ఫూర్తిగా తీసుకుని అతని బాటలో నడవాల్సిన అవసరం ప్రస్తుత తరుణంలో ఎంతైనా ఉందన్నారు. నేటి యువత వివేకానందను ఆదర్శంగా తీసుకోవాలన్నారు.కళాశాల విద్యార్థులు ఆన్లైన్లో వర్చువల్ వేదిక ద్వారా జాతీయ యువజన వేడుకల్లో పాల్గొన్నారని తెలిపారు.

ఈ కార్యక్రమంలో వైస్ ప్రిన్సిపాల్ ప్రబాత్రావు, న్యాక్ ఎన్ఎస్ఎస్ కోఆర్డినేటర్ ఎస్ కే.ముజీబ్, చంద్రకాంత్, కృనాల్ యాదవ్ పాల్గొన్నారు.

ఇన్ఫర్మేషనల్ ఆదిలాబాద్

ఆంగ్లంపై పట్టు సాధించాలి

ఆదిలాబాద్: పోటీపరీక్షల్లో రాణించాలంటే ఆంగ్లంపై పట్టు సాధించాలని ఆంగ్ల భాషా నిపుణులు, విశ్రాంత అధ్యాపకులు ఆర్.దేవేందర్ అన్నారు. బుధవారం పట్టణంలోని ప్రభుత్వ ఆర్ట్స్, కామర్స్ డిగ్రీ కళాశాలలో 'పోటీ పరీక్షలకు ఆంగ్లము' అనే అంశంపై నిర్వహించిన కార్యక్రమానికి ఆయన ముఖ్య అతిథిగా హాజరై మాట్లాడారు. అనంతరం ఆయనను కళాశాల సిబ్బంది శాలువాతో సన్మానించారు. కార్యక్రమంలో ప్రిన్సిపాల్ అనిత, వైస్ ప్రిన్సిపాల్ ప్రభాత్‌రావు, ఆంగ్ల విభాగం ఇన్ చార్జి ముజీబ్, సవిత, నాజమ్, చంద్రకాంత్, రేఖ, స్వప్న, ముబారక్, యాకుబ్‌అలీ, శంకర్, నరేష్, కార్తీక్ తదితరులు పాల్గొన్నారు.

పోటీ పరీక్షలపై అవగాహన

పాలనాప్రాంగణం, న్యూస్‌టుడే: పోటీ పరీక్షల్లో ఆంగ్ల ప్రాబల్యంపై ప్రభుత్వ ఆర్ట్స్, కామర్స్ డిగ్రీ కళాశాలలో బుధవారం అవగాహన కార్యక్రమాన్ని నిర్వహించారు. విశ్రాంత ఆచార్యులు డా.దేవేందర్‌రావు విద్యార్థులకు ఆంగ్ల మెలకువలను వివరించారు. ఈ సందర్భంగా ఆయనను సన్మానించారు. ప్రిన్సిపల్ జలగం అనిత, వైస్ ప్రిన్సిపల్ ప్రభాత్‌రావు, అధ్యాపకులు ముజీబ్, యాకుబ్, సవిత, రేఖ, స్వప్న, నరేష్, చంద్రకాంత్, శంకర్, కార్తీక్ పాల్గొన్నారు.

పోటీ పరీక్షలకు ఆంగ్లం పై ఎక్స్టెన్షన్ లెక్చర్

గాజరి SriKanth

5 mins ago

54 వీక్షించారు

జిల్లా కేంద్రంలోని ప్రభుత్వ డిగ్రీ కళాశాల ఆర్ట్స్ అండ్ కామర్స్ నందు బుధవారం ఆంగ్ల విభాగం ఆధ్వర్యంలో విశ్రాంత అధ్యాపకులు ఆర్ దేవేందర్ రావు చేత "పోటీ పరీక్షలకు ఆంగ్లము" అంశాలపై ఎక్స్టెన్షన్ లెక్చర్ నిర్వహించారు. హాజరైన విద్యార్థులు ఆసక్తిగా విని తమ సంతృప్తిని వ్యక్తం చేశారు. అనంతరం కళాశాల ప్రిన్సిపాల్ డా. జలగం అనిత, అధ్యాపకులు ఆంగ్ల విభాగము తరపున దేవేందర్ రావును సన్మానించారు. ఈ కార్యక్రమంలో వైస్ ప్రిన్సిపల్ ప్రభాత్ రావు, ఆంగ్ల విభాగము ఇంచార్జ్ ముజీబ్, సవిత, నాజమ్, చంద్రకాంత్, రేఖ, స్వప్న, ముబారక్, యాకుబ్ అలీ, శంకర్, నరేష్, కార్తీక్ తదితరులు పాల్గొన్నారు.

మేడారం జాతర లో సేవలు అందించిన ఎన్ఎస్ఎస్ వాలంటీర్ లకు సన్మానం

asmath

a min ago

66 వీక్షించారు

ఆదిలాబాద్ జిల్లా కేంద్రంలోని ప్రభుత్వ ఆర్ట్స్ మరియు కామర్స్ కళాశాలకు సంబంధించి ఎన్ఎస్ఎస్ వాలంటీర్లు సాయి తేజ, కృష్ణవంశీ, యోగేశ్వర్, ప్రబుద్ధ, రాకేష్, రాము, గణేష్, అరుణ్, ఆశిష్ వంశీకృష్ణ ఎన్ఎస్ఎస్ క్యాంపులో భాగంగా మేడారం లో జరిగిన సమ్మక్క సారలమ్మ జాతరలు స్వచ్ఛందంగా 7 రోజులపాటు భక్తులకు సేవలందించారు. సేవలందించి విజయవంతంగా తిరిగి వచ్చిన వారిని గురువారం కళాశాల ప్రిన్సిపల్ డాక్టర్ జలగం అనిత, ఎన్ఎస్ఎస్ పిఓలు ముజీబ్, స్వప్న, అధ్యాపక బృందం వారిని ఘనంగా సన్మానించి అభినందించారు.

ఆదిలాబాద్

ఎన్ఎస్ఎస్ వలంటీర్లకు సన్మానం

ఆదిలాబాద్ మేడారం జాతరలో సేవలు అందించిన ప్రభుత్వ ఆర్ట్స్, కామర్స్ కళాశాలకు చెందిన ఎన్ఎస్ఎస్ వలంటీర్లను ప్రిన్సిపాల్ డాక్టర్ జలగం అనిత గురువారం సన్మానించారు. ఈ సందర్భంగా ఆమె మాట్లాడుతూ ఎన్ఎస్ఎస్ క్యాంపులో భాగంగా సమ్మక్క సారలమ్మ జాతరకు వెళ్లి ఏడు రోజులు స్వచ్ఛందంగా సేవలు అందించడం అభినందనీయమన్నారు. కార్యక్రమంలో వలంటీర్లు సాయితేజ, కృష్ణవంశీ, యోగేశ్వర్, ప్రబుద్ధ, రాకేశ్, రాము, గణేశ్, అరుణ్, ఆశిష్ వంశీకృష్ణ ఎన్ఎస్ఎస్ పీవోలు ముజీబ్, స్వప్న, అధ్యాపకులు తదితరులు పాల్గొన్నారు.

సేవగాహనతోనే ఎయిడ్స్ నిర్మూలన

నవతెలంగాణ-విద్యానగర్

ప్రజల్లో పూర్తి స్థాయిలో అవగాహన కల్పిస్తేనే ఎయిడ్స్‌ను నిర్మూలించవచ్చని డాక్టర్ వినోద్ కుమార్ అన్నారు. గురువారం పట్టణంలోని ప్రభుత్వ ఆర్ట్స్, కామర్స్ డిగ్రీ కళాశాలలో రెడ్ రిబ్బన్ క్లబ్, ఎన్ఎస్ఎస్ ఆధ్వర్యంలో హెచ్ఐవీ ఎయిడ్స్ నివారణ, హిమోగ్లోబిన్‌పై విద్యార్థులకు అవగాహన కల్పించారు. ఈ సందర్భంగా విద్యార్థులకు తగిన సూచనలు, సలహాలు చేశారు. కార్యక్రమంలో కళాశాల ప్రిన్సిపాల్ డాక్టర్ జలగం అనిత, వైస్ ప్రిన్సిపాల్ ప్రభాకరావు, సంతోష్ కుమార్, యాఖూబ్ అలీ, ఎన్ఎస్ఎస్ అధికారి స్వప్న పాల్గొన్నారు.
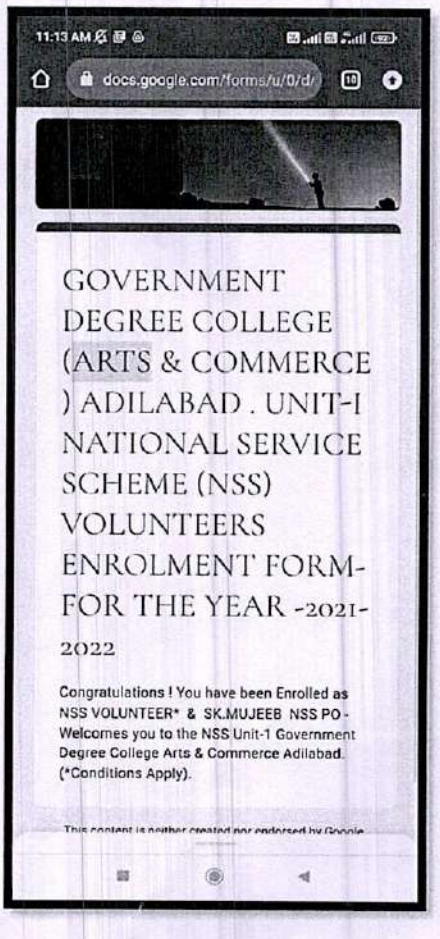
నవతెలంగాణ Fri, 01 April 2022
https://epaper.navatel